

Association Culture et Langue des Signes Ferdinand Berthier

MECHOUI

Samedi 18 juin 2016

À LA SALLE DES FETES DE ST MARTIN DU MONT

45 ROUTE DE LA TOURNELLE
71580 SAINT MARTIN DU MONT

À partir de 11h30

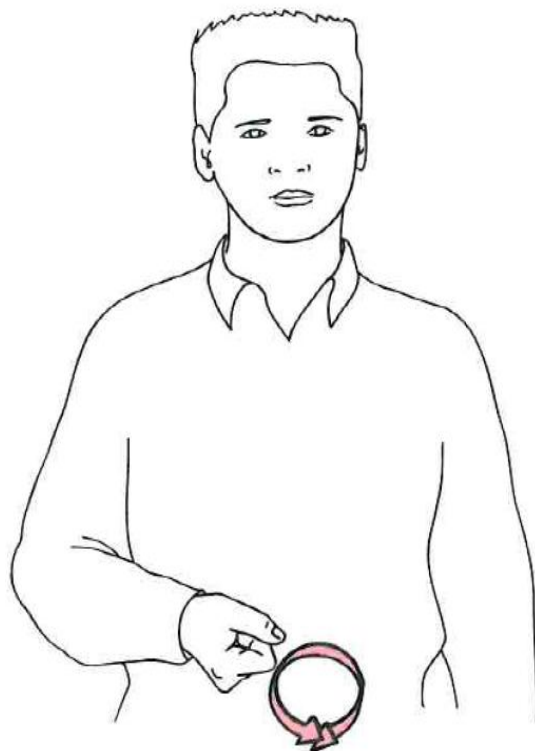

Méchoui

BULLETIN D'INSCRIPTION

POUR LE MECHOU DU 18 JUIN 2016



Le nombre d'inscription est limité à 100 personnes

A retourner avant le 8 juin 2016,
avec votre règlement, à l'adresse suivante :

Association CLSFBerthier,
Ateliers Municipaux,
293 rue des écoles,
71500 LOUHANS/CHATEAURENAUD

NOM : Prénom :

Adresse :

Code postal : Ville :

Téléphone : Fax :

Nombre d'inscrit(s) :

Membre(s) CLSFB 2016 : 16 Euros x = Euros

Non-membre(s) : 18 Euros x = Euros

Enfant(s) (jusqu'à 12 ans) : 8 Euros x = Euros

TOTAL = EUROS (chèque à l'ordre de CLSFBerthier)

Date :

Signature :



Méchoui du 18 juin 2016

À LA SALLE DES FETES DE ST MARTIN DU MONT

45 ROUTE DE LA TOURNELLE

71580 SAINT MARTIN DU MONT

Accueil à partir de 11h30 et repas à 12h30

Menu adulte

Apéritif offert

Salade de riz

(riz, thon, tomates, œufs et maïs)

Jambon Braisé & Pommes de Terre
(au four)

Fromage blanc (Faisselles)

Tarte aux pommes

Café ou thé

Menu enfant

(jusqu'à 12 ans)

1 boisson offerte

Salade de riz

(riz, thon, tomates, œufs et maïs)

Jambon Braisé & Pommes de Terre
(au four)

Glace

Tarifs (boissons non comprises) :

- membres : 16.00 € - non membres : 18.00 € - enfants : 8.00 €

Pour vous divertir après le repas, vous pouvez apporter : boules de pétanque, ballons et/ou cartes, jeux de société (en cas de mauvais temps).

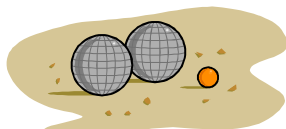

PLAN D'ACCES

SALLE DES FETES DE ST MARTIN DU MONT

45 ROUTE DE LA TOURNELLE

71580 SAINT MARTIN DU MONT (DIRECTION SAGY)



Saint Martin
du Mont

